



Peran Keluarga & Masyarakat dalam Kesehatan Mental



+ **01**

**Teori Ekologi
Bronfenbrenner**

+ **02**

**Keluarga &
Masyarakat : Faktor
Protektif**

+ **03**

**Keluarga &
Masyarakat : Faktor
Resiko**



Outline

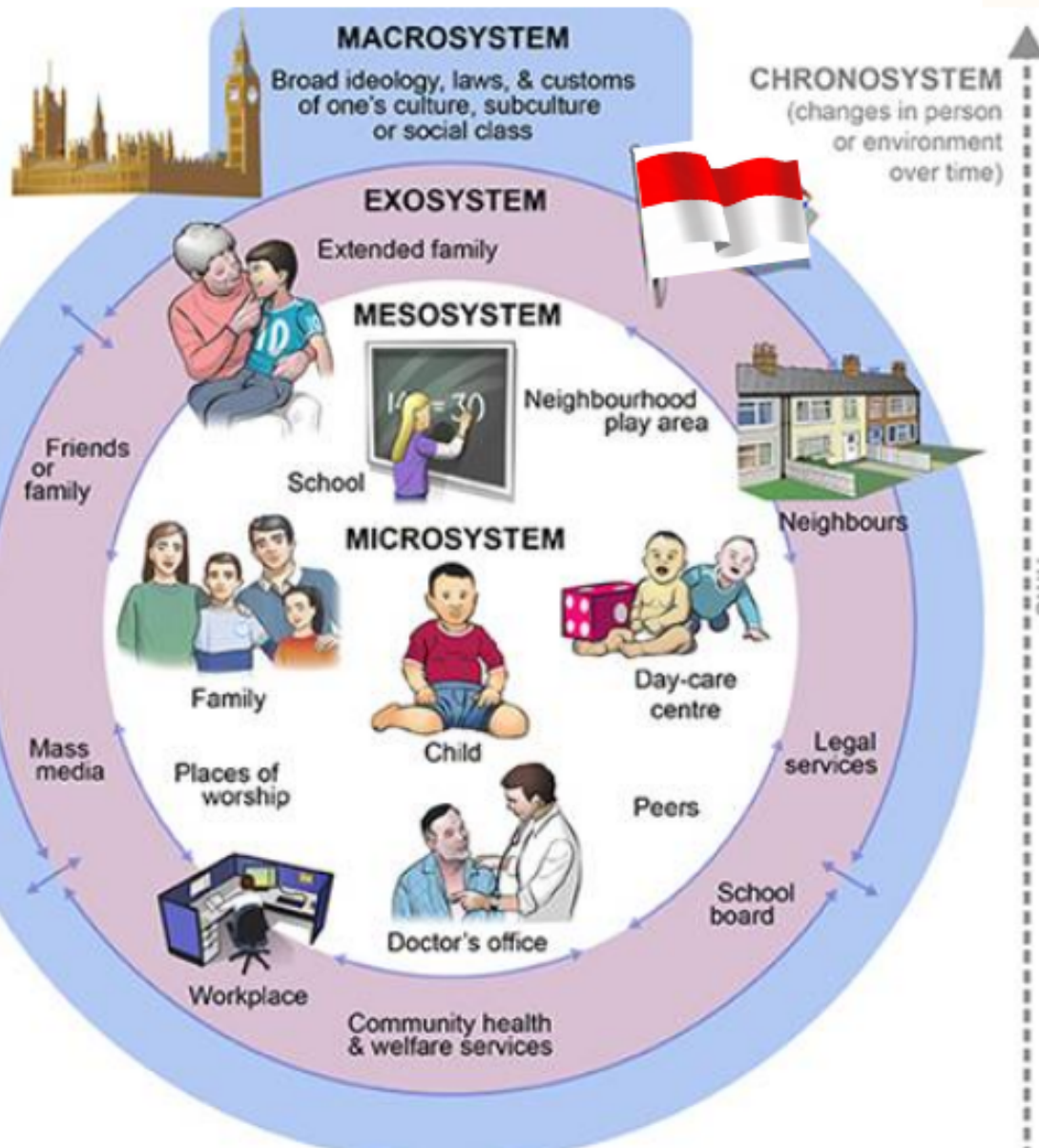

Hubungan timbal balik
antara manusia dan
lingkungan di tiap lapisan
sistem



**Lingkungan
mempengaruhi
kehidupan manusia**
segala aspek termasuk
kesmen



**Tiap lapisan memiliki
pengaruh berbeda**
Micro, Meso, Exo, Macro,
Chrono

01



Microsystem



- Keluarga inti
- Berdampak langsung pada kesehatan mental
- Proses pengasuhan anak
- Anak belajar memahami informasi, menanggapi masalah, dan berlatih ketrampilan dasar
- Pengamatan pada pengasuh utama (modelling)
- Penting bagi keluarga untuk memberikan contoh perilaku
- Pembentukan karakter anak.



Mesosystem



- Keluarga besar, tetangga, teman, dan layanan kesehatan primer
- Berperan penting dalam upaya menjaga kesehatan mental komunitas dan mencegah praktik kesehatan yang kurang tepat
- Layanan kesehatan primer dapat memberikan edukasi untuk meningkatkan pemahaman masyarakat akan kesehatan mental.



Exosystem



- Extended Family, Tempat kerja, tetangga dan lainnya
- ikut mempengaruhi pembentukan perilaku individu, terutama jika pengasuhan dilakukan di dalam extended family
- media massa juga berperan dalam mensosialisasikan informasi ttg kesehatan mental



Macrosystem



- Kebijakan, hukum dan lainnya juga mempengaruhi bagaimana masyarakat dalam mengakses layanan kesehatan mental

02

Keluarga & Masyarakat : Faktor Protektif



Pola asuh
yang baik



pola asuh yang tepat
akan menjadi
dukungan yang
berarti



Kepedulian
yang
proporsional



saling peduli dengan
kondisi orang lain di
keluarga dan
masyarakat



Memberikan
dukungan
yang adil
pada setiap
orang



berikan bantuan atau
dukungan yang
setara bagi semua
orang

03

Keluarga & Masyarakat : Faktor Resiko



Pola asuh yang kurang tepat



pola asuh tidak mendukung perkembangan anak



Diskriminasi Stigma Kepedulian yang rendah



menghambat seseorang untuk mendapatkan bantuan



Memberikan dukungan yang adil pada setiap orang



berikan bantuan atau dukungan yang setara bagi semua orang

The image features a group of silhouetted figures holding hands in a circle, set against a warm, glowing sunset background. The figures are dark against the bright, orange and yellow light of the sky. The overall mood is one of unity and gratitude.

**THANK
YOU!**