



Investasi Saham untuk Pemula





Andre Pupung Darmawan
Mahasiswa S1 Ekonomi Islam
Investasi di BEI sudah 2 tahun

Pertemuan 1

Pengenalan Dasar

Pasar Modal (Saham)





Profil Resiko

Konsekuensi yang dapat diterima akibat sebuah proses yang sedang berlangsung atau kejadian yang akan datang

dep^osito

Konservatif

Tipe konservatif adalah tipe investor dengan **profil risiko paling rendah**. Ciri-cirinya, investor tipe ini menginginkan investasi yang aman, tingkat imbal hasil (return) cenderung stabil, dan takut kalau investasi pokok berkurang

reksa dana
pahami, nikmati!

Moderat

Tipe moderat adalah tipe investor dengan **profil risiko sedang**. Investor tipe moderat biasanya memiliki tujuan finansial jangka menengah, dan siap dengan tingkat return yang fluktuasinya tidak signifikan, tetapi masih tidak terlalu berani mengambil risiko.

luk
Nabung Saham

Agresif (Penyuka Risiko/Risk Taker)

Tipe agresif adalah tipe investor dengan **profil risiko yang tinggi**. Investor tipe ini sangat siap jika investasi pokoknya berkurang atau hilang demi imbal hasil yang juga tinggi.

PERSIPAN MENJADI INVESTOR



DEFINISI PASAR MODAL

Pasar modal adalah sarana bertemunya perusahaan maupun institusi lain (misalnya pemerintah) yang membutuhkan dana dari masyarakat untuk pengembangan usaha, ekspansi, penambahan modal kerja dan lain-lain, dengan masyarakat yang hendak menginvestasikan dana mereka.
(<https://www.idx.co.id/>)

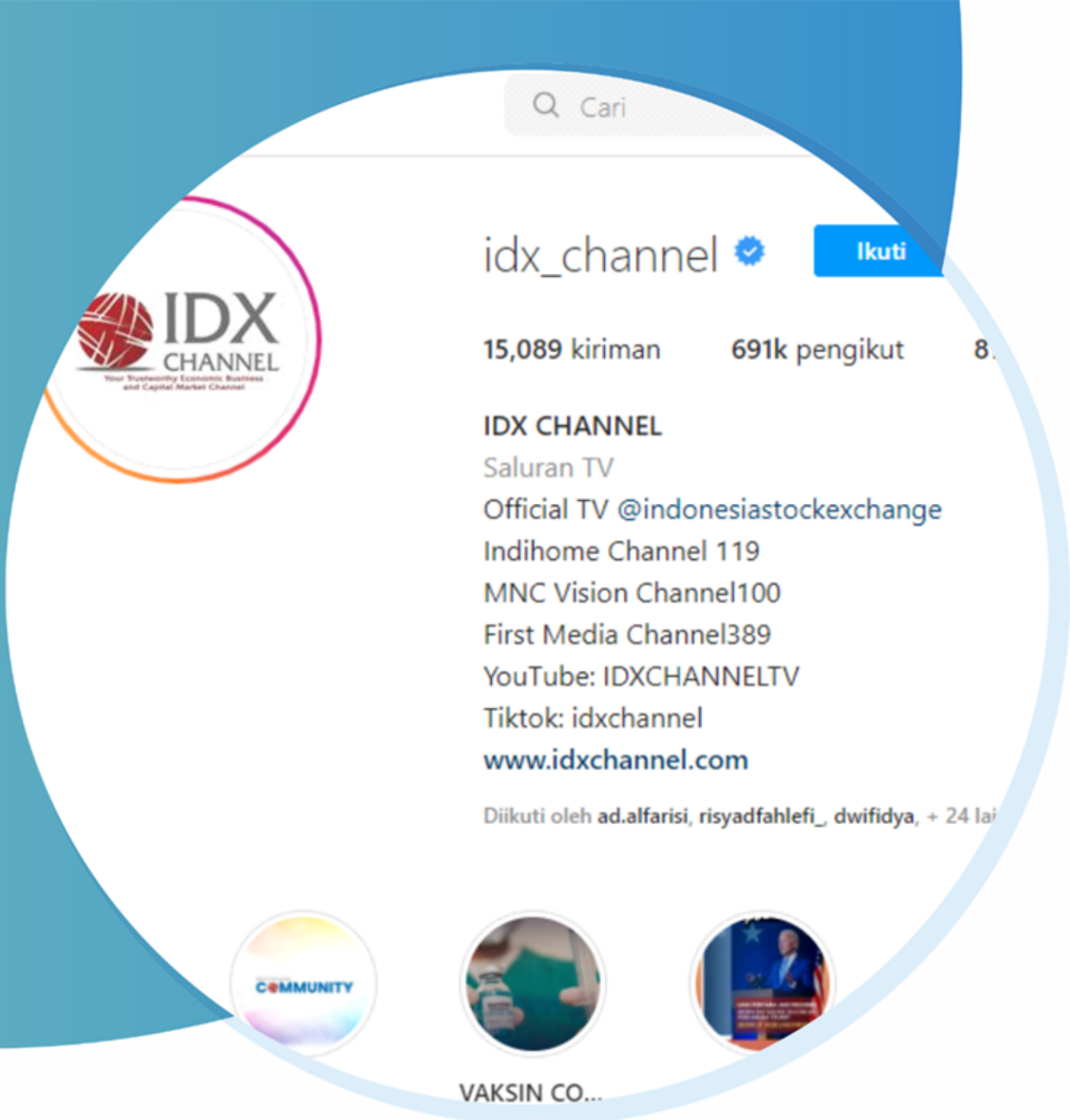



**PASAR
MODAL
SYARIAH**

Berinvestasi yang Amanah

Fatwa Tentang Pasar Modal Syariah

Meskipun fatwa sifatnya tidak mengikat, tetapi pada prakteknya fatwa DSN-MUI adalah salah satu rujukan dalam mengembangkan pasar modal syariah Indonesia. Sampai dengan saat ini, terdapat 17 fatwa DSN-MUI yang berhubungan dengan pasar modal syariah. Tiga (3) fatwa DSN-MUI yang menjadi dasar pengembangan pasar modal syariah adalah:

- 1 Fatwa DSN-MUI No: 20/DSN-MUI/IV/2001 tentang Pedoman Pelaksanaan Investasi Untuk Reksa dana Syariah
- 2 Fatwa DSN-MUI No: 40/DSN-MUI/X/2003 tentang Pasar Modal dan Pedoman Umum Penerapan Prinsip Syariah di Bidang Pasar Modal
- 3 Fatwa DSN-MUI No. 80/DSN-MUI/III/2011 tentang Penerapan Prinsip Syariah dalam Mekanisme Perdagangan Efek Bersifat Ekuitas di Pasar Reguler Bursa Efek.

Indeks Saham Syariah



<https://www.idx.co.id/idx-syariah/indeks-saham-syariah/>

INDEKS SAHAM SYARIAH INDONESIA (ISSI)

JAKARTA ISLAMIC INDEX (JII)

JAKARTA ISLAMIC INDEX 70 (JII70)

Proses Transaksi Pasar Modal di Indonesia

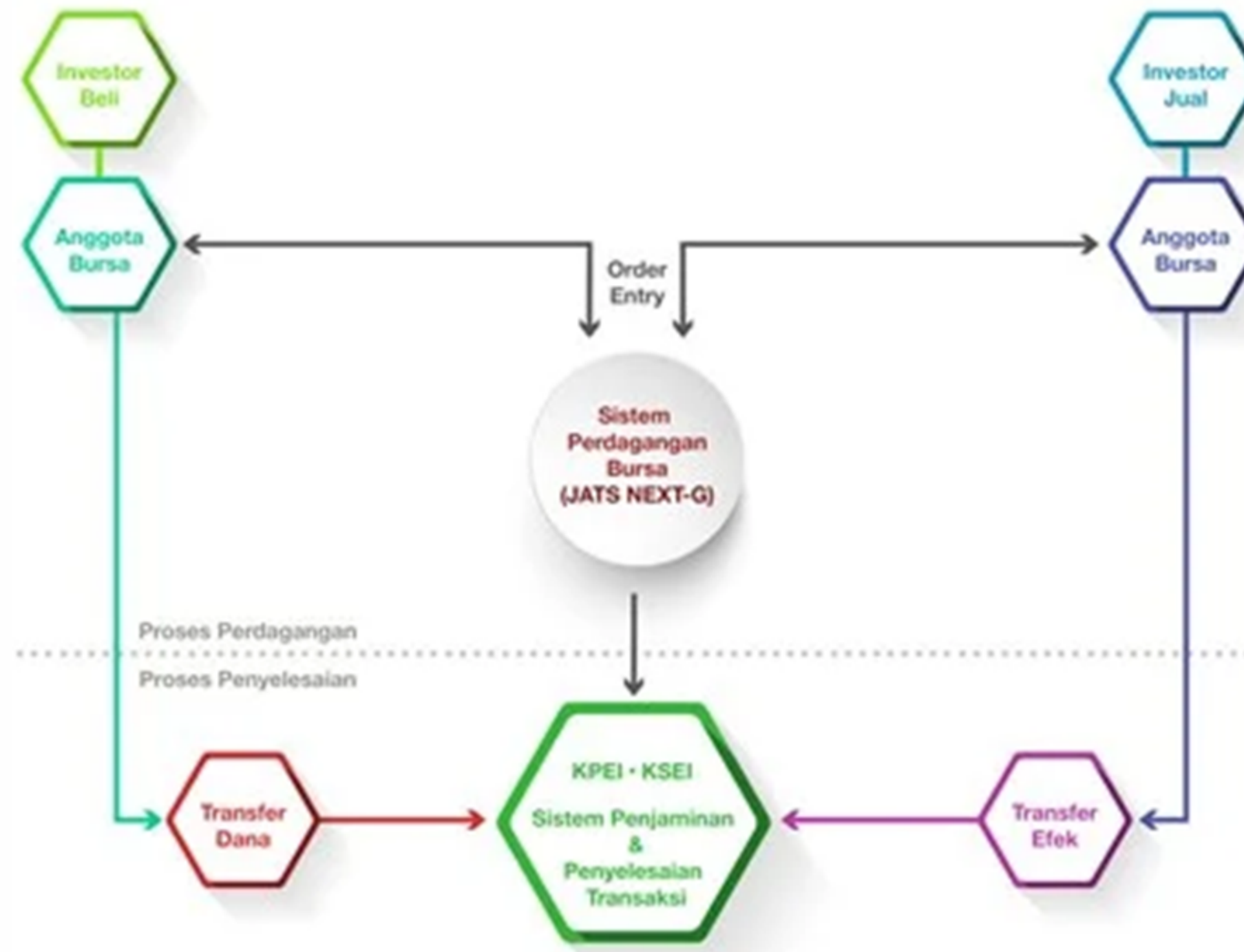

Segmentasi Pasar dan Penyelesaian Transaksi

Pasar Reguler

Waktu penyelesaian transaksi hari bursa ke-2 setelah terjadinya transaksi Bursa (T+2)

Pasar Tunai

Waktu penyelesaian Hari Bursa yang sama dengan terjadinya Transaksi Bursa (T+0)

Pasar Negosiasi

Berdasarkan kesepakatan antara Anggota Bursa jual dengan Anggota Bursa Beli

Papan dan Pencatatan

1. Papan Akselerasi

- Total asetnya lebih kecil atau sama dengan Rp 50 miliar.
- Perusahaan boleh mencatatkan sahamnya di papan akselerasi meskipun merugi alias belum membukukan laba. Hanya saja syaratnya perusahaan harus mampu memproyeksi laba usaha dan laba bersihnya bisa positif maksimal di tahun keenam sejak sahamnya tercatat di bursa.
- Batas harga terendah yang bisa dicapai saham-saham di papan akselerasi adalah Rp 1/saham.

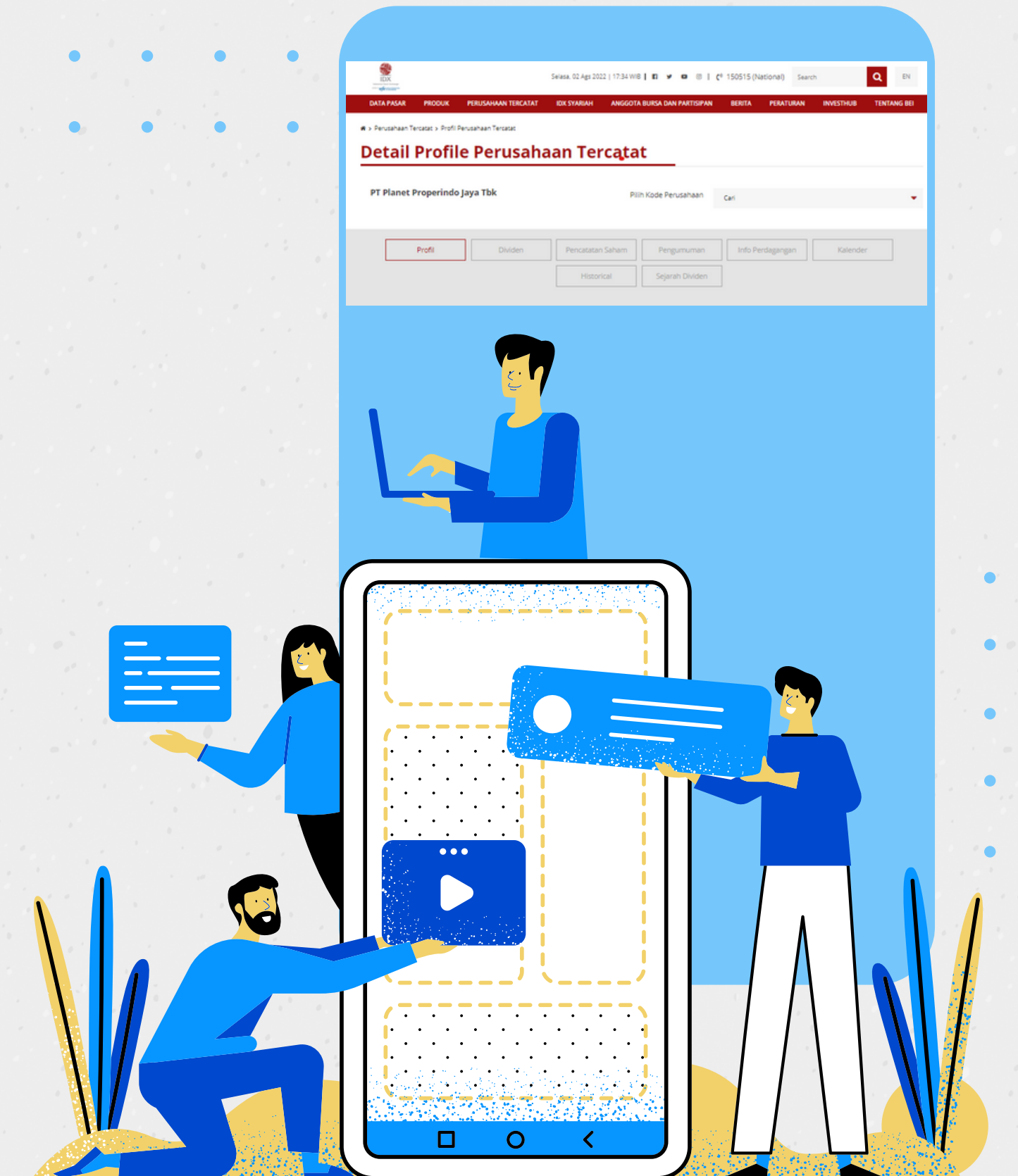

Papan dan Pencatatan

2. Papan Pengembangan

- Skala Aset antara Rp50 sd Rp250 miliar.
- Posisi keuangan perusahaan boleh mencatatkan sahamnya di papan pengembangan meski masih merugi. Hanya saja syaratnya laba usaha dan laba bersih sudah harus positif di tahun kedua sejak sahamnya tercatat di bursa.
- Batas harga terendah yang bisa dicapai saham-saham di papan pengembangan adalah Rp 50/saham.

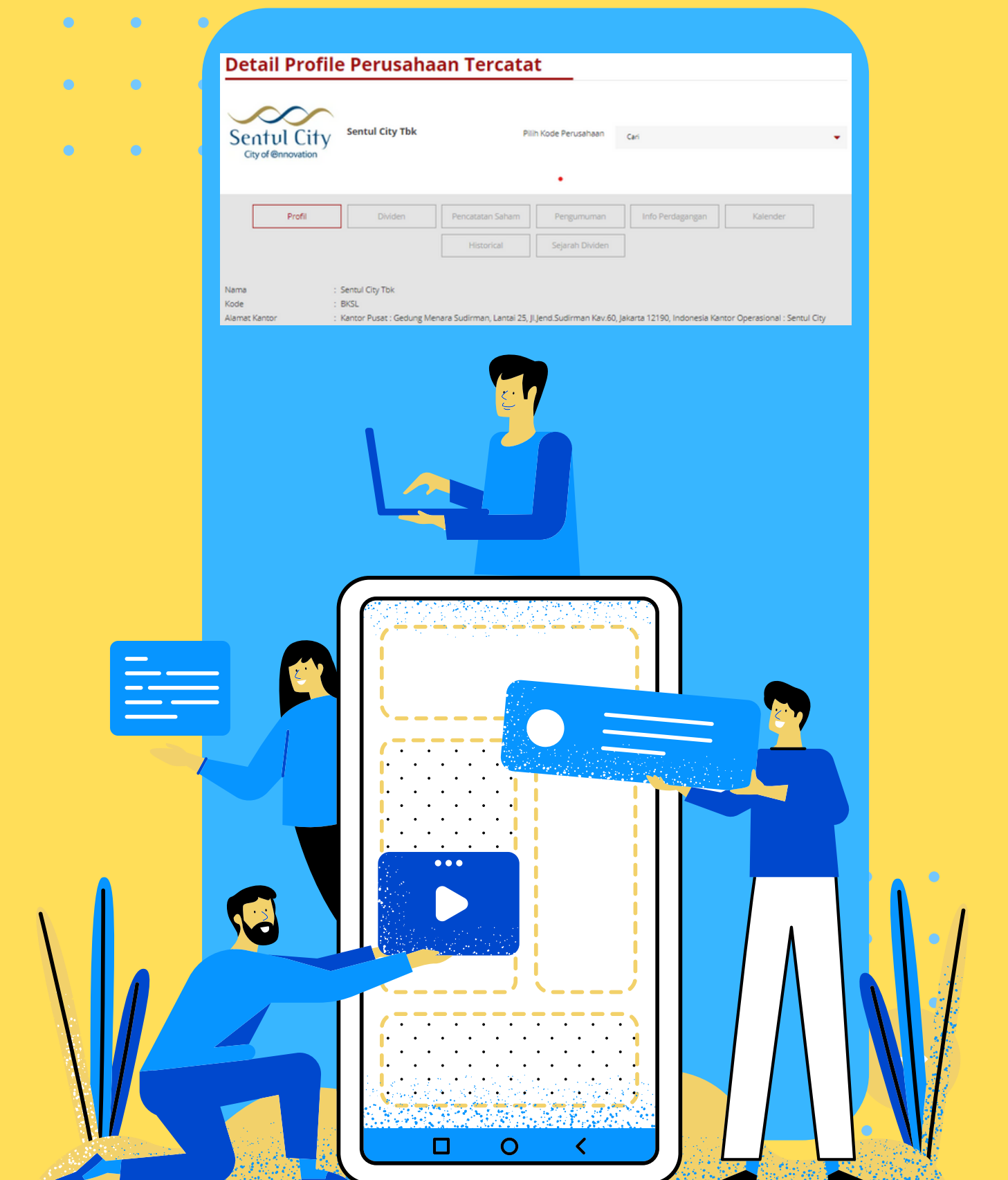

Detail Profile Perusahaan Tercatat



Sentul City Tbk

Pilih Kode Perusahaan

Cari

Profil

Dividen

Pencatatan Saham

Pengumuman

Info Perdagangan

Kalender

Name : Sentul City Tbk
Kode : BKSL
Alamat Kantor : Kantor Pusat : Gedung Menara Sudirman, Lantai 25, Jl.Jend.Sudirman Kav.60, Jakarta 12190, Indonesia Kantor Operasional : Sentul City

Papan dan Pencatatan

3. Papan Utama

- Skala Aset, total asetnya lebih dari **Rp 250 miliar**. Aset yang berwujud harus minimal **Rp 100 miliar** atau lebih.
- Posisi keuangan membekukan **laba saat masuk bursa**. Emiten memiliki laporan keuangan selama tiga tahun terakhir yang telah diaudit dengan opini wajar tanpa modifikasi.
- Batas harga terendah papan utama adalah **Rp 50/saham**.

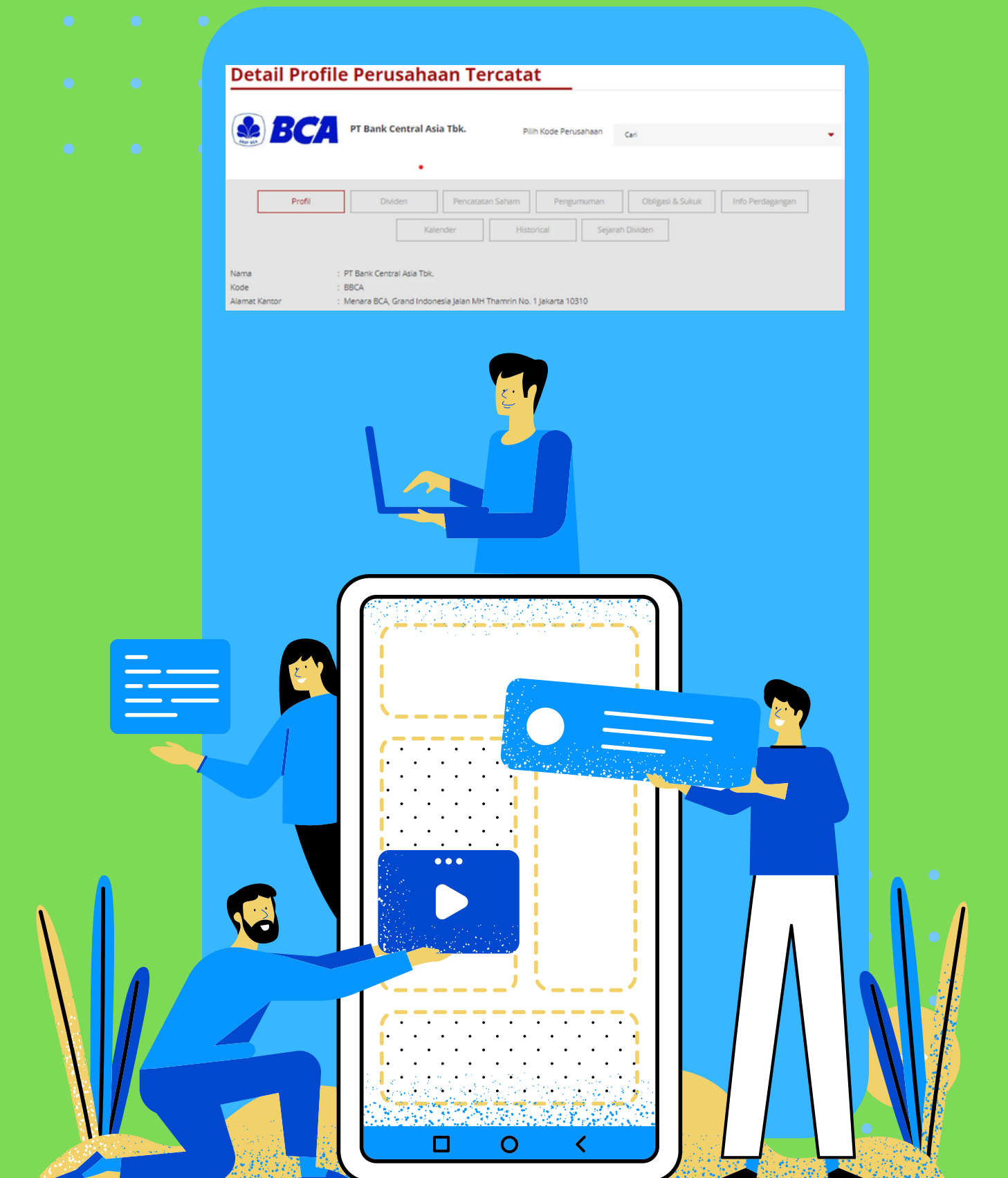

Detail Profile Perusahaan Tercatat

	PT Bank Central Asia Tbk.	Pilih Kode Perusahaan	Cari		
Profil	Dividen	Pencatatan Saham	Pengumuman	Obligasi & Sukuk	Info Perdagangan
	Kalender	Historical	Sejarah Dividen		
Name	: PT Bank Central Asia Tbk.				
Kode	: BBKA				
Alamat Kantor	: Menara BCA, Grand Indonesia Jalan MH Thamrin No. 1 Jakarta 10310				

Electronic Indonesia Public Offering

Sebuah sistem penawaran umum saham secara elektronik berbasis web yang mudah dijangkau oleh investor.

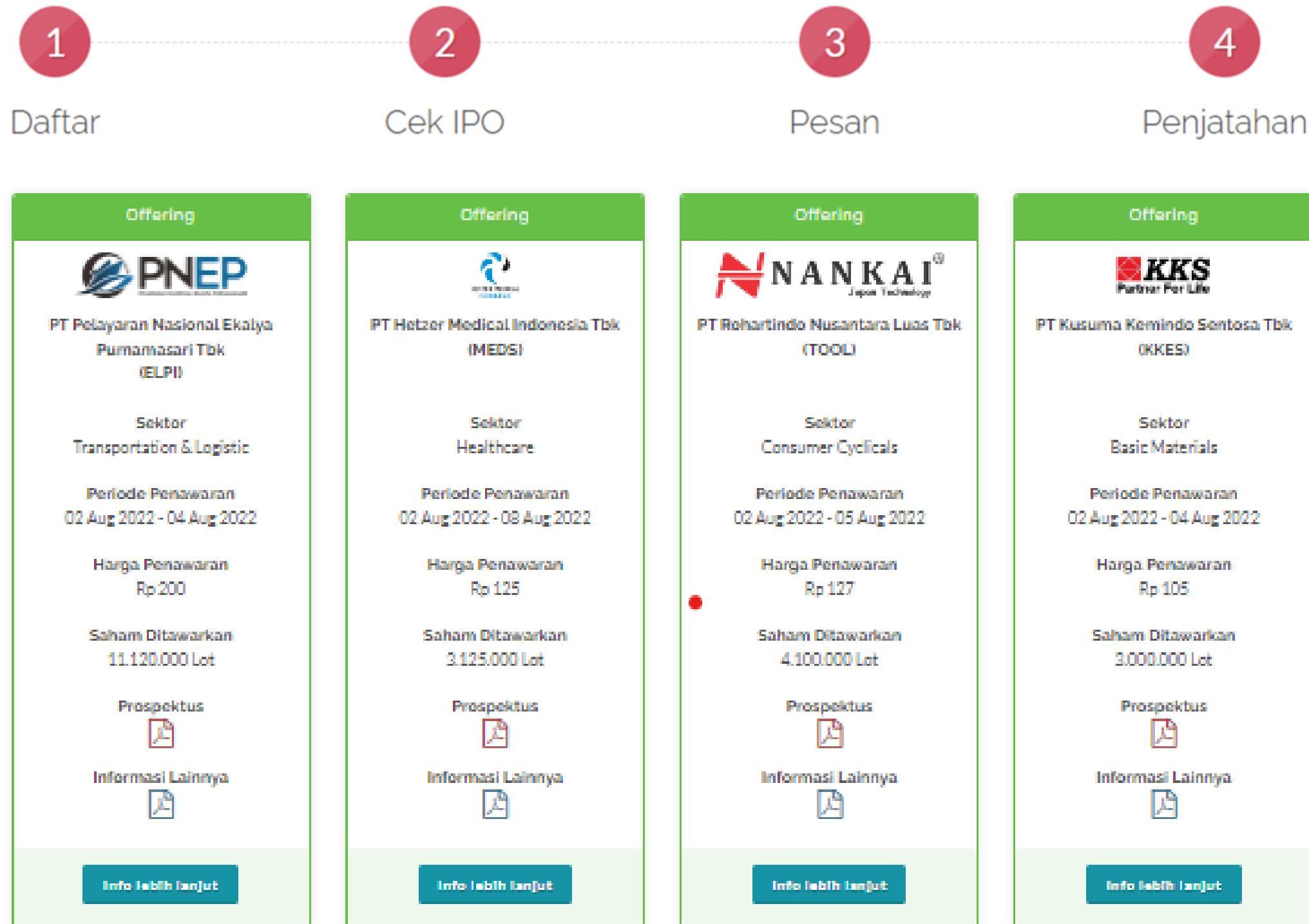

Sekuritas di Bursa Efek Indonesia

Di dunia bisnis, pengertian sekuritas adalah instrumen keuangan dengan nilai tertentu yang mencerminkan kepemilikan seseorang atau badan usaha atas suatu aset. Istilah alternatif dari sekuritas adalah efek. Kepemilikan sekuritas atau efek wajib menghasilkan return bagi pemiliknya, sesuai persentase kepemilikan atas asset (<https://www.ocbcnisp.com>).

				
				
INDOPREMIER				
				
				
				
				
				
				



Transaksi Sesuai Syariah



SHARIAH ONLINE TRADING SYSTEM (SOTS)

Shariah Online Trading System (SOTS) adalah sistem transaksi saham syariah secara *online* yang memenuhi prinsip-prinsip syariah di pasar modal. SOTS dikembangkan oleh anggota bursa sebagai fasilitas atau alat bantu bagi investor yang ingin melakukan transaksi saham secara syariah. SOTS disertifikasi oleh DSN-MUI karena merupakan penjabaran dari fatwa DSN-MUI No. 80 tahun 2011 tentang Penerapan Prinsip Syariah Dalam Mekanisme Perdagangan Efek Bersifat Ekuitas Di Pasar Reguler Bursa Efek.

Fitur utama SOTS adalah sebagai berikut:

- 1 Hanya saham syariah yang dapat ditransaksikan
- 2 Transaksi beli saham syariah hanya dapat dilakukan secara tunai (*cash-basis transaction*) sehingga tidak boleh ada transaksi margin (*margin trading*)
- 3 Tidak dapat melakukan transaksi jual saham syariah yang belum dimiliki (*short selling*)
- 4 Laporan kepemilikan saham syariah dipisah dengan kepemilikan uang sehingga saham syariah yang dimiliki tidak dihitung sebagai modal (uang).

No	Anggota Bursa	Nama SOTS	Alamat Website (Link)
1	PT Indo Premier Sekuritas	IPOT Syariah	www.indopremier.com
2	PT Mirae Asset Sekuritas	HOTS Syariah	www.miraeasset.co.id
3	PT BNI Sekuritas	e-Smart Syariah	www.bnisekuritas.co.id
4	PT Trimegah Sekuritas Tbk.	iTrimegah Syariah	www.trimegah.com
5	PT Mandiri Sekuritas	MOST Syariah	www.most.co.id
6	PT Panin Sekuritas Tbk.	POST Syariah	www.pans.co.id
7	PT Phintraco Sekuritas	PROFITS Syariah	www.profits.co.id
8	PT Sucor Sekuritas	SPOT Syariah	https://sucorsekuritas.com/
9	PT FAC Sekuritas	FAST Syariah	www.facsekuritas.co.id
10	PT MNC Sekuritas	MNC Trade Syariah	www.mncsekuritas.id
11	PT Henan Putihrai Sekuritas	HPX Syariah	www.hpfinancials.co.id/hps

<https://www.idx.co.id/idx-syariah/transaksi-sesuai-syariah/>

Syarat pembutan Rekening dana Nasabah (RdN)

1. Foto e-KTP
2. NPWP (jika memiliki)
3. Selfie bersama e-KTP
4. Foto tanda tangan dikertas putih
5. Memiliki No Rekening Bank (No Rekening Bank setiap Sekuritas memiliki ketentuan berbeda-beda)

Transaksi di Pasar Modal

Penyesuaian Mekanisme Pre-opening dan Pre-closing

Sebelumnya	Pre-Opening	Selanjutnya
08.45 - 08.55 WIB	Sesi Pre-opening	08.45 - 08.59 WIB
08.55 - 09.00 WIB	Pembentukan Harga Pembukaan	08.59 - 09.00 WIB
Sebelumnya	Pre-closing	Selanjutnya
14.50 - 15.00 WIB	Sesi Pre-closing	14.50 - 14.58 WIB
-	Random Closing*	14.58 - 15.00 WIB
15.00 - 15.05 WIB	Pembentukan Harga Penutupan	15.00 - 15.01 WIB

*Waktu penutupan akan diterapkan acak menggunakan algoritma JATS

Efektif per tanggal: **6 Desember 2021**



Orderbook

BMTR Global Mediacom Tbk. LAST **248** ^

PREV	244	OPEN	246	LOT	365.8 K
CHG	4	HIGH	250	VAL	9.0 B
%CHG	1.6	LOW	244	AVG	247

PRICES DONE OPEN

248 0 0 100

Select Price

B.O.P	BIDLOT	BID	OFFER	OFFLOT
0	28,902	246	248	9,458
0	30,476	244	250	30,322
0	44,885	242	252	17,692
0	77,897	240	254	36,880
0	15,432	238	256	36,105
0	15,317	236	258	24,264
0	4,202	234	260	24,840
0	4,095	232	262	12,062
0	12,088	230	264	26,114
0	10,154	228	266	9,551
		743 448		315 862

Info kas Avail: 1 submit

Membeli Saham di Sekitar Kita

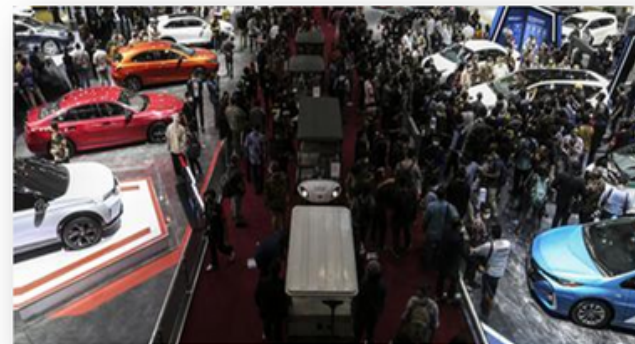

Otomotif



Komunikasi



Farmasi



Konsumsi Harian



Perbankan



Indeks Saham BEI

ISTILAH YANG SERING DIGUNAKAN DALAM SAHAM

- a.HaKa : Hajar Kanan
- b.HaKi : Hajar Kiri
- c.E-IPO : Electronic Indonesia Public Offering
- d.ARA : Auto Rejection Atas
- e.ARB : Auto Rejection Bawah
- f.AKUISISI : Penggabungan perusahaan dengan cara menguasai perusahaan lain.
- g.Bearish : Keadaan ketika aksi ambil untung besar-besaran sehingga harga saham secara umum mengalami penurunan.
- h.Bullish : Keadaan ketika banyak pemegang saham yang melakukan pembelian sehingga harga saham naik.
- i.Buyback : Emiten membeli saham yang ada di publik
- j.Capital gain : Keuntungan yang didapatkan pemegang saham karena harga jual saham meningkat
- k.Capital loss : Kerugian yang didapatkan pemegang saham karena harga jual saham menurun.
- l.Cut loss : Keugiaan yang dialami investor. Saat mengantisipasi kerugian yang lebih parah.



IFORMASI MENGENAI PASAR MODAL DI INDONESIA



KEMENTERIAN KEUANGAN
REPUBLIK INDONESIA



Bisnis Indonesia

Kontan.co.id
NEWS • DATA • FINANCIAL • TOOLS



INVESTOR DAILY
INDONESIA

detikfinance

TEMPO





PAHAMI

Kebutuhan dan TujuanDiri, Skema dan Mekanisme Produk, Risiko dan Keuntungan

PUNYA

PastikanTempatnya Legal, Kenalidan Yakin instrumen, Disverivikasi (Bagi Resiko)

PANTAU

Kinerjadan Konsisi Terkini, Update berita dan Informasi terkini, Peraturan dan Kebijakan.





THE INTERPRETATION OF FINANCIAL STATEMENTS

MEMANDU ANDA MEMAHAMI LAPORAN KEUANGAN



BENJAMIN GRAHAM
Penulis Buku *The Intelligent Investor*
dan **SPENCER B. MEREDITH**

**Sekian
Terimakasih**

Tugas Peserta MOOC

**Membuat RdN di sekuritas yang
sesuai kebutuhan peserta**

